

SAPPORO SHINYO HIGH SCHOOL



札幌新陽高校
SAPPORO SHINYO HIGH SCHOOL
**Open
School
2020**
オープンスクール



first
第1回

second
第2回

10.17 SAT

11.28 SAT



オープンスクールの参加申込みは
こちらのQRコードから!

← 新陽高校入試特設サイトへ



札幌新陽高校
SAPPORO SHINYO HIGH SCHOOL

<http://sapporoshinyo-h.ed.jp/>

〒005-0005 札幌市南区澄川5条7丁目1番1号 TEL:011-821-6161



新陽の5つの

特徴



1
one

入学者全員に
ノートパソコン*を
プレゼント! *Chrome Book

ICTを活用した授業を行っているので、授業でも家庭学習でもノートパソコンを使用します。レポートを書く機会も増える高校生だからこそ、学びに適したツールとしてプレゼントしています。校内には生徒専用フリー Wi-Fi も完備!

2
two

定期テストがない!!

全コースで中間テスト、期末テストを廃止しました。成績はあなたの授業への取り組みと学びの深さを大事に評価しています。全国模試で自分の実力はどのくらいか、どれくらいの位置に自分がいるのかを把握していきます。

3
three

全コースで
探究型の授業を
取り入れています!

これからの時代、自ら問題や課題に気がつき解決していく能力が求められています。だからこそ、全コースに探究型で学ぶ時間を作っています。内容はコースごとの特徴に合わせたものとなっています。

4
four

入学後の頑張りで
特待生になれる!!

特待生になれるチャンスは入学後にもあります。高校生になってからのあなたの頑張りをきちんと評価します。どのコースからでも特待生になれるチャンスがあります。

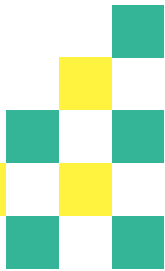

5
five

新陽チャレンジトレーニングシステムで
行動につなげて
人間力も上げていく!

企業と連携したり、多様な場で活躍する人から話を聞く場など、様々な機会を作っています。目標を持ち、達成する方法も考えて行動し、失敗しても自分の力で最後までやり抜ける力を手に入れられるようにサポートするシステムがあります。



Admission Policy

アドミッションポリシー



新陽高校は
こんな生徒を
求めます!

- ☑ 今の自分の良いところ・悪いところを知っている。
- ☑ 自分を変えて、成長していく気持ちを持っている。
- ☑ 夢を見つけるために、高校でやりたいことがある。



特進コース

グローバル社会の今、国内外で活躍する人を目指します。北大をはじめ、難関国立大学を目指します！

今より一つ上のレベルを目指して、難関大合格が目標！



進学コース

高い人間力を持ち、世界に柔軟に対応していける人を目指します。言語コミュニケーションに特化したカリキュラムで国公立・私立大学へのAO入試での合格が目標！

4つのコース

人生を思うままにクリエイトできる人として課題発見能力、解決能力、協働する力を高め、イノベーションを起こして新しい価値を創造する人を目指します。

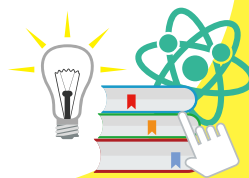

「まちじゅう」が教室！学校を飛び出して地域での課題や経験から学び、北海道を支える核となる人を目指します。1人1人の強みを伸ばし、それを活かした多様な進路を実現！

探究コース

総合コース

新陽パスポート制度について

「新陽パスポート制度」とは一回の試験だけでなく、「長いスパンであなたの頑張りを評価する制度」です。新陽高校を第一志望校として、説明会やコースごとに行われる「新陽パスポートセミナー」に参加し、課題に取り組んでいきます。パスポートが認定されると、単願入試時の評価が有利に！内申ランク、欠席日数は関係なし！今のあなたのやる気と行動が合格に繋がります！

パスポート認定までの流れ

step. 1
新陽パスポート
制度セミナーに参加

step. 2
新陽パスポート
制度エントリー
(申請)

step. 3
イベント毎に
課題提出

step. 4
パスポート認定
認定日
12/1



単願入試

試験内容
親子面接・課題

単願入試は新陽独自の内申点(新陽内申)を使って評価します!

新陽内申って?

1・2年の成績は使わず、中3の出願時の成績のみを使用します。

※探究コース以外は9教科に1が無いことを条件に加えます。

今からでも頑張ることによって
チャンスがあります!

合格基準

※新陽内申は願書出願時の成績を利用して計算する。 ※中3の願書提出時までの欠席が合計10日以内。

※新陽内申か通常内申のどちらかを満たすことが合格の目安。

特進コース

新陽内申
国+数+英
3教科
合計 **10** 以上
内申ランク
D
または

※中3の出願時の9教科の成績に1がないこと。

例えば 国語 **3** + 数学 **4** + 英語 **4** = 合計 **11**

例えば 国語 **3** + 数学 **3** + 英語 **5** = 合計 **11**

進学コース

新陽内申
国+英
2教科
合計 **7** 以上
内申ランク
E
または

※中3の出願時の9教科の成績に1がないこと。

例えば 国語 **3** + 英語 **3** = 合計 **6**

例えば 国語 **2** + 英語 **4** = 合計 **6**

総合コース

新陽内申
社+理の成績
5 以上
内申ランク
H
または

※中3の出願時の9教科の成績に1がないこと。

探究コース

新陽内申
5教科
(国数社理英)のうち
いずれかの
成績が **4** 以上
新陽内申
9教科
(全教科)のうち
いずれかの
成績が **5** 以上
内申ランク
H
または

※中3の出願時の9教科の成績に1があっても可。

※探究コースは1月単願入試でのみの募集になります。

課題免除について

1・パスポート認定者は上記の基準を全て満たしているものとみなす。(入試の課題も免除)



一般入試

試験内容 面接・課題

内申点の条件はありませんが、調査書は参考にします。ペーパーテストは行いません。
面接と課題の評価上位者から合格します。

課題免除について

1・パスポート認定者は課題免除

2021年新陽高校入試の流れ

| | |
|--------------|-----------|
| 第1回新陽ミライ会議 | 8/22 SAT |
| 新陽100%フェス | 9/12 SAT |
| 第2回新陽ミライ会議 | 9/26 SAT |
| 新陽パスポートセミナー① | 10/10 SAT |
| 第1回オープンスクール | 10/17 SAT |
| 新陽パスポートセミナー② | 11/14 SAT |
| 第2回オープンスクール | 11/28 SAT |
| 新陽パスポートの認定日 | 12/1 TUE |
| 第3回新陽ミライ会議 | 12/5 SAT |

オープンスクール・ミライ会議の参加申込みはこちらのQRコードから!

新陽高校入試特設サイトへ↓



| | 単願入試 | 一般入試 |
|---|-----------------------------------|------------------------------------|
| ネット出願受付 | 2020 12/10 THU ~ 2021 1/18 MON | 2021 1/19 TUE ~ 2/2 TUE |
| 中学校への提出 | 各中学校で指定された日までに、印刷した入学志願書一式を提出 | 各中学校で指定された日までに、印刷した入学志願書一式を提出 |
| 願書提出締切 <small>※ 中学校で取りまとめた出願書類を本校へご提出いただく締切日です。</small> | 2020 12/24 THU ~ 2021 1/19 TUE | 2021 1/20 WED ~ 2/4 THU 願書合同受付日 |
| オンライン接続確認日 | 1/22 FRI 15:00~16:00 | 2/18 THU 15:00~16:00 |
| 試験日 | 1/23 SAT | 2/19 FRI |
| 合格発表日 <small>※ 受験生マイページから合否をご確認ください</small> | 2/2 TUE 10:00 | 2/26 FRI 10:00 |
| 入学手続き <small>※ 土曜日・日曜日は受け付けません。 ※ 手続未完了の場合は合格を取り消します。</small> | 2/3 WED ~ 2/9 TUE 受付時間 9:00~16:00 | 3/2 TUE ~ 3/23 TUE 受付時間 9:00~16:00 |

100
点より、
100
%



札幌新陽高校
SAPPORO SHINYO HIGH SCHOOL

<http://sapporoshinyo-h.ed.jp/>

〒005-0005 札幌市南区澄川5条7丁目1番1号 TEL:011-821-6161

